台灣生物產業發展協會　函

機關地址：115台北市南港區研究院路一段
130巷99號C棟C229
傳　　真：(02) 2783-6027
聯 絡 人：林宜慧 (02) 2783-6028 #16
電子郵件：karen@taiwanbio.org.tw

受文者：台灣保健食品學會

發文日期：中華民國113年3月12日
發文字號：生協字第113031203號
速別：普通件
密等及解密條件或保密期限：普通
附件：2024傑出生技產業獎徵獎單張、簡章手冊

主旨：檢送本協會辦理「2024 Taiwan BIO Awards 傑出生技產業獎」徵獎文宣品，敬請惠予宣傳徵獎消息。

說明：

一、由台灣生物產業發展協會主辦之「Taiwan BIO Awards 傑出生技產業獎」，自即日起至4月19日受理報名，獎項分為四大類：「傑出生技產業金質獎」、「潛力標竿獎」、「傑出新創獎」、「年度產業創新獎」，歡迎國內生技公司及學研機構踴躍申請，也歡迎各界廣為宣傳或推薦傑出對象參選。

二、欲報名者請至本協會網站填寫申請表及下載申請書，活動網址：https://reurl.cc/D47oV5，協會網址：www.taiwanbio.org.tw。

三、敬請惠予宣傳徵獎消息，相關宣傳物電子檔下載網址：https://reurl.cc/M4x8N3，或洽本協會聯絡人：林宜慧，電話：02-2783-6028#16，Email : karen@taiwanbio.org.tw。

台灣生物產業發展協會

2024 Taiwan BIO Awards 傑出生技產業獎

| 金質獎 | 潛力標竿獎 | 傑出新創獎 | 年度產業創新獎 |

表揚績效卓越之傑出生技企業及成果

生物產業發展協會一年一度
「Taiwan BIO Awards傑出生技產業獎」
自即日起至4月19日止受理報名徵件
歡迎踴躍參加，或推薦傑出單位參選！

徵獎類別 /

金質獎
Outstanding Company of the Year
獎勵依法設立，其營運績效卓越、發展策略及技術創新表現傑出之生技公司。

潛力標竿獎
Emerging Company of the Year
獎勵依法設立，成立時間超過8年，且未來發展潛力傑出，前景可期之生技公司。

傑出新創獎
Startup of the Year
獎勵依法設立，成立時間爲8年以下且營運及研發具創新性之生技公司。

年度產業創新獎
Innovation of the Year
獎勵2023年度完成技術授權/產品授權，或獲國內外主管機關上市許可，最具創新之產品或技術。

3/31 報名完成

4/19 收件截止

活動網址

Bio Taiwan
社團法人台灣生物產業發展協會

聯絡資訊：秘書處 林小姐Karen
☎ 02-2783-6028 #16
✉ karen@taiwanbio.org.tw

2024 Taiwan BIO Awards 傑出生技產業獎

| 金質獎 | 潛力標竿獎 | 傑出新創獎 | 年度產業創新獎 |

徵獎簡章

Bio Taiwan
社團法人台灣生物產業發展協會
www.taiwanbio.org.tw

Taiwan BIO Awards 傑出生技產業獎

台灣生物產業發展協會(Taiwan Bio Industry Organization)自1989年成立迄今，服務生物產業已三十餘年，是國內歷史最久且涵蓋最多產業及學術代表的生技專業團體，旨在結合產業界、政府相關部門及學術界，共同推動生物產業，以發展我國經濟，提高國民生活品質。

爲鼓勵傑出優良生技產業及創新，生物產協每年度舉辦「Taiwan BIO Awards傑出生技產業獎」，共分爲四大類獎項：「傑出生技產業金質獎」、「潛力標竿獎」、「傑出新創獎」及「年度產業創新獎」，持續表揚投入人力、資金、研發且績效卓越的生技公司或機構，期藉此帶動生技產業能量。

台灣生物產業發展協會
吳忠勤 理事長

生物產協年度舉辦「傑出生技產業獎」，安排於BIO Asia-Taiwan亞洲生技大會同步舉行頒獎典禮及發表，並蒙總統接見勉勵，肯定已有卓越發展之公司，並挖掘深具潛力之明日之星，期藉此帶動生技產業能量。過去獲獎企業均有極佳表現，具備國際競爭及市場拓展之實績實力，每年也能從參選及獲獎名單中，讓國際看見台灣生醫產業發展趨勢，見證產業多元發展，及優異的創新研發成果及實力展現。

蔡英文總統接見「2023年度傑出生技產業獎」獲獎單位 ◎照片來源：中華民國總統府

徵獎類別

	獎項名稱／獎勵對象	類組及獲獎名額
團體獎	**金質獎** Outstanding Company of the Year 獎勵依法設立，其營運績效卓越、發展策略及技術創新表現傑出之生技公司。	各獎項次分爲三類組： ❶ 藥品/再生醫療/委託開發製造 (Therapeutics/CDMO) ❷ 醫材/數位醫療/精準醫療 (MedTech) ❸ 應用生技/農業/食品/醫美/通路流通及其他服務 (Applied Biotechnology)
	潛力標竿獎 Emerging Company of the Year 獎勵依法設立，成立時間超過8年，且未來發展潛力傑出，前景可期之生技公司。	
	傑出新創獎 Startup of the Year 獎勵依法設立，成立時間爲8年以下且營運及研發具創新性之生技公司。	
產品技術獎	**年度產業創新獎** Innovation of the Year 獎勵2023年度完成技術授權/產品授權，或獲國內外主管機關上市許可，最具創新之產品或技術。 (由其所有權人申請參選)	

頒獎及表揚

｜專題報導｜
於國內重要媒體進行專題報導，介紹各得獎廠商與獲獎項目。

｜頒獎表揚｜
舉行全國性頒獎典禮，邀請政府首長頒發獎座，公開表揚。

｜國際展會曝光｜
藉亞洲生技大會平台發表及分享成功經驗，創造企業形象加乘及曝光機會。

｜專刊別冊｜
製作獲獎單位專刊別冊，於亞洲生技大會發放，並安排媒體專業報導。

｜會員優惠｜
獲獎之團體，享有免繳入會費，成爲台灣生物產業發展協會會員之優惠。

獎項審查要點

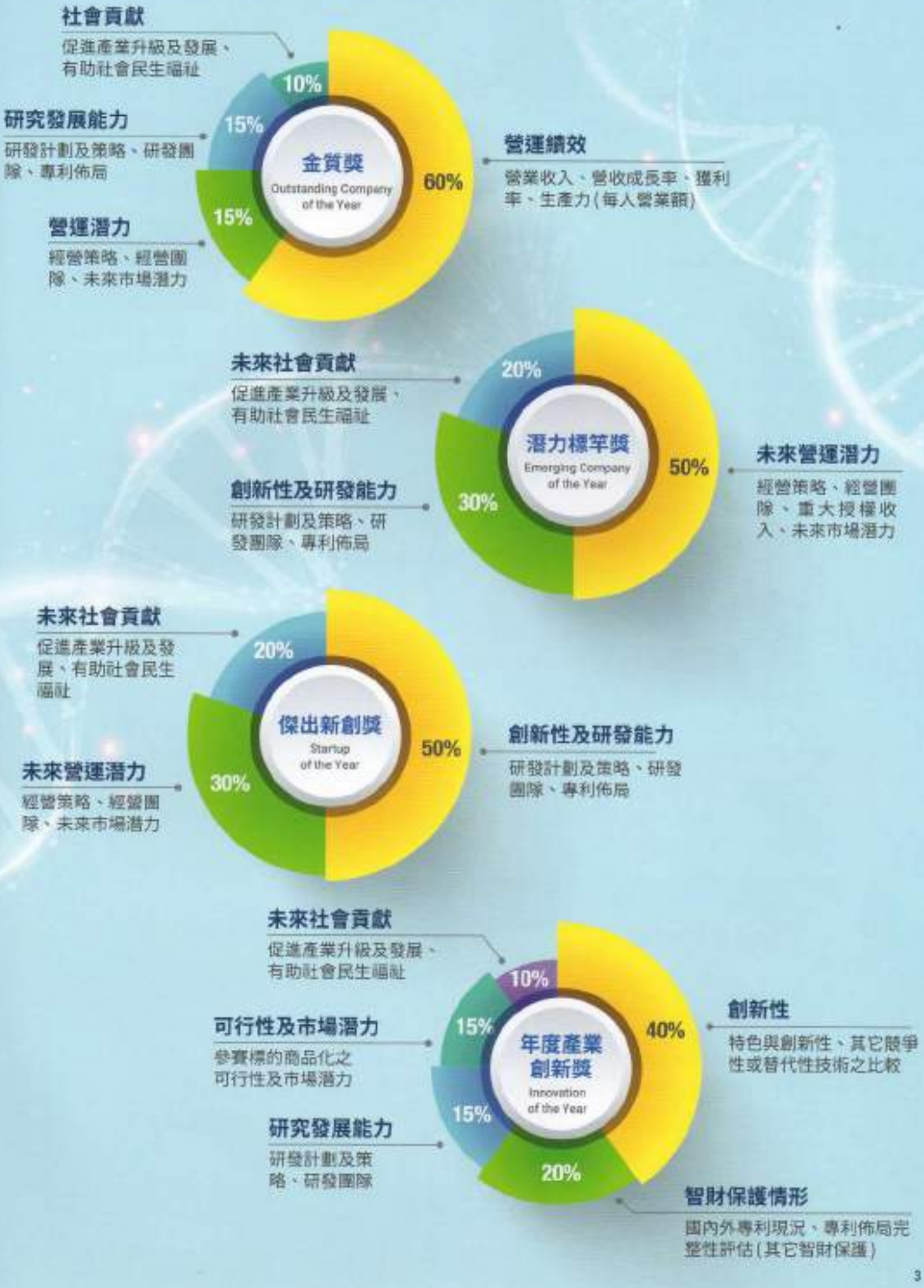
社會貢獻
促進產業升級及發展、有助社會民生福祉
10%
研究發展能力
研發計劃及策略、研發團隊、專利佈局
15%
營運潛力
經營策略、經營團隊、未來市場潛力
15%
金質獎
Outstanding Company of the Year
60%
營運績效
營業收入、營收成長率、獲利率、生產力(每人營業額)
未來社會貢獻
促進產業升級及發展、有助社會民生福祉
20%
創新性及研發能力
研發計劃及策略、研發團隊、專利佈局
30%
潛力標竿獎
Emerging Company of the Year
50%
未來營運潛力
經營策略、經營團隊、重大授權收入、未來市場潛力
未來社會貢獻
促進產業升級及發展、有助社會民生福祉
20%
未來營運潛力
經營策略、經營團隊、未來市場潛力
30%
傑出新創獎
Startup of the Year
50%
創新性及研發能力
研發計劃及策略、研發團隊、專利佈局
未來社會貢獻
促進產業升級及發展、有助社會民生福祉
10%
可行性及市場潛力
參賽標的商品化之可行性及市場潛力
15%
研究發展能力
研發計劃及策略、研發團隊
15%
年度產業創新獎
Innovation of the Year
40%
創新性
特色與創新性、其它競爭性或替代性技術之比較
20%
智財保護情形
國內外專利現況、專利佈局完整性評估(其它智財保護)

申請方式

申請費用

各獎項不分類組申請費用如下，未獲獎件將扣除行政及審查費用叁萬元整後，餘額退費。

獎項名稱	申請費用	說明
金質獎 Outstanding Company of the Year	新台幣 拾萬元整	● 未獲獎件將扣除行政及審查費用叁萬元整後，餘額退費。 ● 主辦單位將統一於評選結果公布後30日內完成退費作業。 ● 所有申請單位無論是否獲獎，將可獲得2024亞洲生技大會BIO Asia-Taiwan全場通行證乙張（價值NTD 23,000）。註冊方式將另行提供。
潛力標竿獎 Emerging Company of the Year	新台幣 陸萬元整	
傑出新創獎 Startup of the Year	新台幣 伍萬元整	
年度產業創新獎 Innovation of the Year	學研醫組 新台幣伍萬元整 企業組 新台幣陸萬元整	

申請方式

報名/繳費 3/31止

至本協會網站 www.taiwanbio.org.tw詳閱申請辦法

3月31日前繳交：

1) 申請表

- 至活動頁面以線上表單方式完成資料填寫及報名

2) 申請費用

- 於時限內完成現金匯款繳付，手續費或匯費等相關費用由參選單位自行負擔。匯款後請傳真或email提供匯款單。

匯款帳號 【銀行】永豐銀行南門分行807
【戶名】台灣生物產業發展協會
【帳號】107-001-00368388

郵寄／
115台北市南港區研究院路一段130巷99號C棟2樓C229
台灣生物產業發展協會秘書處 收

Email／
karen@taiwanbio.org.tw

傳真／
(02)2783-6027

承辦人／
林宜慧 Karen
(02)2783-6028分機16

報名/繳費 4/19止

4月19日前繳交：

1) 紙本申請書及相關資料一式七份

- 參選申請書以A4大小紙張，雙面橫打平裝(膠裝)成冊，封皮顏色不限；內文字體不限，字級大小12級為主(不含標題)；申請書內容中檢附之圖表內容及文字等，應清晰可閱讀。
- 信封上註明參加「2024傑出生技產業獎」，及「參選之獎項名稱」，4月19日前『掛號』(宅配/快遞亦可)寄出，以郵戳為憑。

2) 申請書電子檔一份

- 請將申請書內容及相關所附文件轉存合併為單一PDF檔，email提供。

作業時程

報名/繳費	線上表單填寫報名表、確認參賽資格、完成繳費	3/31 止
收件	繳交申請書一式七份及申請書電子檔一份	4/19 止
初審	書面審查	5月上旬
簡報審查	簡報審查會議	5月下旬
複審	評審委員會召開評審會議	6月上旬
決審	評審委員會召開評審會議確認獲獎名單	6月中旬
公布	2024亞洲生技大會會前公開發表獲獎名單	7月中旬
頒獎	2024亞洲生技大會開幕典禮頒獎	7/25

聯絡諮詢

社團法人台灣生物產業發展協會 傑出生技產業獎工作小組

聯絡人｜林宜慧 Karen

電　話｜02- 2783-6028 #16

傳　真｜02- 2783-6027

Email｜karen@taiwanbio.org.tw

地　址｜115台北市南港區研究院路一段130巷99號
國家生技研究園區C棟2樓C229室

網　址｜www.taiwanbio.org.tw

生物產協官網　獎項活動網頁　下載申請書

歷屆得獎單位

Taiwan BIO Awards
傑出生技產業獎

年度	金質獎	潛力標竿獎	年度產業創新獎
2012	台灣神隆(股)公司	瑞寶基因(股)公司	• 降低動物飼料轉換率之免疫技術 (成功大學生物科技研究所)
2013	台灣東洋藥品公司	台灣浩鼎生技(股)公司	• 治療介白素二十相關疾病之抗體新藥 (成功大學) • 華聯染色體基因晶片(華聯生物科技(股)公司 • 非侵入性肝纖維化檢測服務平台 (菁生(股)公司)
2014	生達化學製藥(股)公司 精華光學(股)公司	杏國新藥(股)公司 泉盛生物科技(股)公司 因華生技製藥(股)公司	• 去毒腸毒素蛋白LT佐劑之應用與平台技術 (財團法人生物技術開發中心)
2015	南光化學製藥(股)公司	太景生物科技(股)公司 藥華醫藥(股)公司	• 太捷信 (太景生物科技(股)公司) • 利用異體間葉幹細胞治療下肢周邊血管疾病之臨床試驗計畫 (陽明大學)
2016	智擎生技製藥(股)公司 聯合骨科器材(股)公司	瑞天醫藥生技(股)公司 生控基因疫苗(股)公司	• 精準醫療藥物—專一RAF激酶抑制劑 (財團法人生物技術開發中心) • 安鎂睡眠呼吸治療裝置 (英鎂醫療器材(股)公司)
2017	大江生醫(股)公司	聯合生物製藥(股)公司 台康生技(股)公司	• 伏拉瑞韋 (TG-2349) (太景生物科技(股)公司) • 神經退化性疾病血液篩檢平台 (磁量生技(股)公司)
2018	正瀚生技(股)公司 太景生物科技(股)公司	逸達生物科技(股)公司 台灣微創醫療器材(股)公司	• 伊必測排卵檢測系統 (安盛生科(股)公司) • 抗癌新藥 SB05/EndoTAG®-1 (杏國新藥(股)公司) • TAH4411 癌症化療止吐口溶膜 (泰合生技藥品(股)公司)
2019	美時化學製藥(股)公司 邦特生物科技(股)公司 葡萄王生技(股)公司	免疫功坊(股)公司 行動基因生技(股)公司 益福生醫(股)公司	• 安克呼止偵® (安克生醫(股)公司) • 高產量CHO-C表現系統 (財團法人生物技術開發中心) • 思有得持續性藥效膠囊 (友霖生技醫藥(股)公司)

歷屆得獎單位

Taiwan BIO Awards
傑出生技產業獎

年度	金質獎	潛力標竿獎	年度產業創新獎
2020	永信藥品工業(股)公司 鐘鈦科技(股)公司 生展生物科技(股)公司 興農(股)公司	全福生物科技(股)公司 新旭生技(股)公司 台灣圓點奈米技術(股)公司 艾克夏醫療儀器(股)公司 晨暉生物科技(股)公司	• 新型NMDA受體調節劑 - RS-D7 (英屬開曼群島商思捷優達(股)公司台灣分公司) • ENDURANCE (正瀚生技(股)公司) • "脊固立"脊椎椎體復位強化系統 (台灣微創醫療器材(股)公司)
2021	生達化學製藥(股)公司 明達醫學科技(股)公司	長聖國際生技(股)公司 安特羅生物科技(股)公司 瀚源生醫(股)公司 心誠鎂行動醫電(股)公司 綠茵生技(股)公司	• 柳菩林前列腺癌新劑型新藥CAMCEVI緩釋針劑 (達達生物科技(股)公司) • EpiFaith 智慧型穿刺定位裝置 (醫盟科技(股)公司) • 護眼蟬花發酵菌絲體 (葡萄王生技(股)公司) • 植物蛋白肌理化技術 (財團法人食品工業發展研究所)
2022	中化合成生技(股)公司 列特博生技(股)公司 晨暉生物科技(股)公司 中華海洋生技(股)公司	祥翊製藥(股)公司 台新藥(股)公司 偉喬生醫(股)公司 利統(股)公司 地天泰農業生技(股)公司	• 百斯瑞明® (樂華醫藥(股)公司) • 可調式創新咽喉植入物- APrevent® VOIS(宇康生科(股)公司) • 全自動可攜式免散瞳眼底照相機 (明達醫學科技(股)公司) • 富含猴頭素A猴頭菇菌絲體 (葡萄王生技(股)公司) • 生物農藥用光桿菌0805-P2R菌株及其發酵量產與應用技術 (興農(股)公司)
2023	保瑞藥業(股)公司 長聖國際生技(股)公司 啟新生物科技(股)公司 利統(股)公司	中裕新藥(股)公司 安基生技新藥(股)公司 長佳智能(股)公司 和康生物科技(股)公司	• 超臨界二氧化碳平台技術於再生醫療產業之應用 (亞果生醫(股)公司) • 赫羅斯拋棄式鼻咽內視鏡 (晉弘科技(股)公司) • "舒效切"自體脂肪前驅細胞收集套組 (博歷生醫(股)公司) • 永續型農化產品 - Radiate NEXT (正瀚生技(股)公司) • 機能性植物乳桿菌 GKM3® (葡萄王生技(股)公司)

台灣生物產業發展協會

成立時間最久—1989年創會，旨在結合產業界、政府相關部門及學術界，共同推動生物產業

會員涵蓋最廣—會員涵蓋全國生技、製藥、醫材、診斷、農業生技、食品生技等廠商，約百餘家團體會員及約三千位個人會友

推動國際交流合作

促進政府與產業溝通

生技小聚—與政府有約

培育生技產業人才

鼓勵傑出優良生技產業及創新

社團法人台灣生物產業發展協會
Taiwan Bio Industry Organization
TEL (02)2783-6028 FAX (02)2783-6027
Email: biotaiwan@gmail com
Website: www.taiwanbio.org.tw

加入會員　訂閱電子報　LINE官方帳號